

## SCHEDA DI ISCRIZIONE

Inviare per fax o posta a GynePro Educational  
 Via Lame 44 - 40122 Bologna - Fax 051 222101

### PARTECIPANTE

Qualifica .....

Nome .....

Cognome .....

Indirizzo .....

Cap. .... Città ..... Pr. ....

Istituto .....

Tel. .... Fax .....

E-mail .....

### Richiedo crediti ECM

- Medici Chirurghi** disciplina:  
 Ginecologia e Ostetricia  Endocrinologia

**Biologi**

Codice Fiscale

Data di nascita ..... Luogo di nascita .....

Tel. .... Cellulare .....

E-mail .....

Professione ..... Disciplina .....

### Partecipazione gratuita

Autorizzo il trattamento dei miei dati personali ai sensi del "Codice in materia di protezione dei dati personali" (D.L. 30 giugno 2003 n° 196). I dati non saranno diffusi né comunicati a soggetti diversi da quelli che concorrono alla prestazione dei servizi richiesti.

Data ..... Firma .....

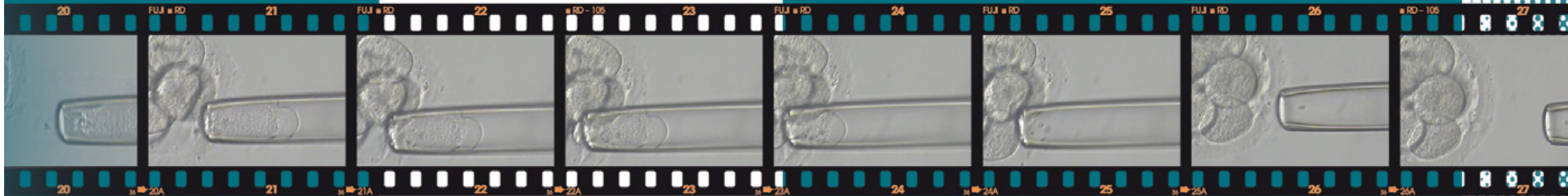

### Iscrizione

La partecipazione è gratuita ma limitata a 300 iscritti.

Il termine ultimo per l'iscrizione è il giorno 3 maggio 2011.

Dopo tale data verranno accettate solo le iscrizioni che si effettueranno in sede congressuale. Per iscriversi utilizzare il modulo allegato o scaricabile dal sito del convegno.

### Crediti Formativi ECM

Il Convegno è stato accreditato al Ministero della Salute per la categoria

- Medici Chirurghi  
 - specialisti in Ginecologia ed Ostetricia max. 250 partecipanti;  
 - specialisti in Endocrinologia max. 10 partecipanti;
- Biologi max. 30 partecipanti.

L'accettazione delle richieste avverrà in base alla data di ricevimento delle iscrizioni. Si ricorda che al fine di ottenere i crediti ECM il partecipante dovrà compilare la scheda di iscrizione in tutte le sue parti (è obbligatorio il Codice Fiscale), il modulo di valutazione dell'evento formativo e il questionario a risposta multipla che dovranno essere riconsegnati alla Reception della Segreteria Organizzativa al termine dell'evento. Per ottenere i crediti formativi ECM, la frequenza dovrà corrispondere all'intero programma dei lavori congressuali (100% del monte-ore totale).

### Convenzione Alberghiera

Sono state opzionate camere a prezzi convenzionati presso:

**Royal Hotel Carlton - Cat. ★★★★★ Sup.**

Doppia uso singola	Doppia
€ 179,00	€ 199,00

Via Montebello 8 - 40121 Bologna  
 Tel. 051 249361 - Fax 051 249724  
 carlton@monrifhotels.it

Le tariffe includono IVA 10% e buffet breakfast. Per usufruire dei prezzi sopra riportati il partecipante, al momento della prenotazione, deve far riferimento alla convenzione GynePro Educational citando titolo e data del convegno.

## Informazioni generali

### Sede del Convegno

**Royal Hotel Carlton**  
 Via Montebello 8 - 40121 Bologna  
 Tel. 051 249361  
 Fax 051 249724  
 carlton@monrifhotels.it  
 www.monrifhotels.it



### Segreteria Organizzativa

**GYNEPRO EDUCATIONAL**  
**GynePro Educational**  
 Via Lame, 44 - 40122 Bologna  
 Tel 051 223260 - Fax 051 222101  
 educational@gynepro.it - www.gynepro.it

### Website

Ulteriori informazioni ed aggiornamenti sono disponibili sul sito **www.gynepro.it**, alla sezione "Eventi"

# Giornate Mediche GYNEPRO 2011

## Aggiornamenti in Tema di Procreazione Medicalmente Assistita e Diagnosi Prenatale

Royal Hotel Carlton - Bologna

**6 Maggio 2011**

**Presidenti • M. Filicori - G. Pilu**

**Giornate Mediche GynePro 2011**  
**Aggiornamenti in Tema di Procreazione**  
**Medicalmente Assistita e Diagnosi Prenatale**  
**Bologna, Royal Hotel Carlton**  
**6 maggio 2011**

**Prof. Marco Filicori**  
 Centri Medici GynePro, Bologna

**Prof. Gianluigi Pilu**  
 Centri Medici GynePro, Bologna e Università di Bologna

**RELATORI E MODERATORI**

**Dr. Walter Ciampaglia**  
 Centri Medici GynePro, Bologna

**Dr.ssa Graciela Estela Cognigni**  
 Centri Medici GynePro, Bologna e Arco (TN)

**Dr.ssa Elena Contro**  
 Centri Medici GynePro, Policlinico S. Orsola-Malpighi, Bologna  
 e Università di Bologna

**Dr.ssa Emilse Veronica Dumit**  
 Centri Medici GynePro, Bologna

**Dr. Francesco Fiorentino**  
 Laboratorio Genoma, Roma

**Dr. Guido Formelli**  
 Ospedale di Bentivoglio (BO)

**Dr.ssa Giulia Gandolfi Colleoni**  
 Centri Medici GynePro, Bologna

**Dr. Tullio Ghi**  
 Centri Medici GynePro  
 e Policlinico S.Orsola-Malpighi, Bologna

**Dr.ssa Francesca Romana Grati**  
 TOMA Advanced Biomedical Assays, Busto Arsizio (VA)

**Dr. Arne Lühwink**  
 Ospedale di Arco (TN)

**Prof. Valerio M. Jasonni**  
 Centri Medici GynePro, Bologna

**Dr. Lodovico Parmegiani**  
 Centri Medici GynePro, Bologna e Arco (TN)

**Dr.ssa Patrizia Pocognoli**  
 Centri Medici GynePro, Bologna e Arco (TN)

**Dr.ssa Eva Pompili**  
 Centri Medici GynePro  
 e Policlinico S. Orsola-Malpighi, Bologna

**Dr. Giorgio Scagliarini**  
 Ospedale Maggiore, Bologna

**Dr.ssa Maria Segata**  
 Centri Medici GynePro e Ospedale Maggiore, Bologna

**Prof. Giuseppe Simoni**  
 TOMA Advanced Biomedical Assays, Busto Arsizio (VA)

**Dr. Marcello Soli**  
 Centri Medici GynePro, Bologna

**Dr.ssa Giovanna Tagliavini**  
 Centri Medici GynePro, Bologna

**Dr.ssa Stefania Taraborrelli**  
 Centri Medici GynePro, Bologna

**Dr. Enzo Troilo**  
 Centri Medici GynePro, Bologna

**Dr.ssa Antonella Visentin**  
 Centri Medici GynePro e Ospedale Maggiore, Bologna

**Dr. Stefano Zucchini**  
 Ospedale di Cento (FE)



**Segreteria Scientifica**

Fanny Infante

Cristina Tabarelli

Nicolò Tripoli

**GynePro Medical**

Via T. Cremona 8  
 40137 Bologna  
 Tel. 051 442094  
 Fax 051 441135  
 c.tabarelli@gynepro.it  
 www.gynepro.it

**Segreteria Organizzativa**

**GynePro Educational**

Via Lame, 44  
 40122 Bologna  
 Tel. 051 223260  
 Fax 051 222101  
 educational@gynepro.it  
 www.gynepro.it

**Iscrizione**

**Gratuita**



**Venerdì, 6 Maggio 2011**

**08:00** Registrazione dei partecipanti

**08:30** Apertura dei lavori

*Prof. Marco Filicori  
 Prof. Gianluigi Pilu*

**08:45** Saluto delle Autorità

**LA PROCREAZIONE MEDICALMENTE ASSISTITA: PROBLEMATICHE E SOLUZIONI**

**Sessione 1 Moderatori: Lühwink A, Pocognoli P**

**09:00** L'iperstimolazione ovarica: genesi e prevenzione

*Filicori M*

**09:25** La gestione delle pazienti con iperstimolazione ovarica

*Cognigni GE*

**09:50** Management delle pazienti poor responders

*Ciampaglia W*

**10:15** Approccio alle problematiche psicologiche delle coppie che si sottopongono a procreazione medicalmente assistita

*Dumit EV*

**10:40 Coffee-Break**

**Sessione 2 Moderatori: Jasonni VM, Taraborrelli S**

**11:10** L'estrazione testicolare degli spermatozoi (TeSE) e la microTeSE nelle azoospermie: possibilità e limiti

*Soli M*

**11:35** Procreazione medicalmente assistita nelle azoospermie e nelle oligospermie severissime

*Parmegiani L*

**12:00** Nuove procedure nelle diagnosi pre-impianto nelle coppie a rischio di patologie genetiche

*Florentino F*

**12:25** La procreazione medicalmente assistita nelle coppie HIV positive o con altre patologie virali acquisite

*Troilo E*

**12:50 Pranzo**

**DIAGNOSI PRENATALE DELLE SINDROMI FETALI: SINERGIE TRA ECOGRAFIA E NUOVE METODICHE DI GENETICA MOLECOLARE**

**Sessione 3 Moderatori: Scagliarini G, Formelli G**

**14:20** Il problema delle sindromi fetali

*Pilu G*

**14:35** Sindromologia della traslucenza nucale aumentata con cariotipo normale

*Tagliavini G*

**15:00** Sindromi fetali ecograficamente riconoscibili

*Contro E*

**15:25** Reperti ecografici sospetti ma non definitivi per sindromi fetali

*Segata M*

**15:50** Ecografia 3D e dismorfismi facciali

*Gandolfi Colleoni G*

**16:15 Coffee-Break**

**Sessione 4 Moderatori: Pilu G, Zucchini S**

**16:45** Anomalie della crescita fetale e sindromi

*Visentin A*

**17:10** Il contributo della genetica: dalla sindromologia alla genetica molecolare

*Pompili E*

**17:35** Genetica molecolare prenatale: dall'array CGH ai prenatal BoBs

*Grati FR, Simoni G*

**18:00** Casi clinici

*Ghi T*

**18:30** Compilazione questionario apprendimento ECM

**18:45** Chiusura dei lavori

*Prof. Marco Filicori  
 Prof. Gianluigi Pilu*

**Giornate Mediche GynePro 2011**  
**Aggiornamenti in Tema di**  
**Procreazione Medicalmente**  
**Assistita e Diagnosi Prenatale**  
**Bologna, Royal Hotel Carlton**  
**6 maggio 2011**

**GynePro S.r.l.**

Via Lame 44

40122 Bologna BO